

SCRIÇÃO	DESENHISTA	PROJETISTA	CREA	VERIFICAÇÃO	CREA	RESP. TEC.	CREA	APPROVAÇÃO	DOC. REF.
EMISSÃO	REVISÃO 1 (15/04/07)			R2553627 - LULAS <i>Lulas</i>	5083681213	R074911 - LULA VESTIRE	05640582937	R19108.0 - DECID.BIN	ATE106922

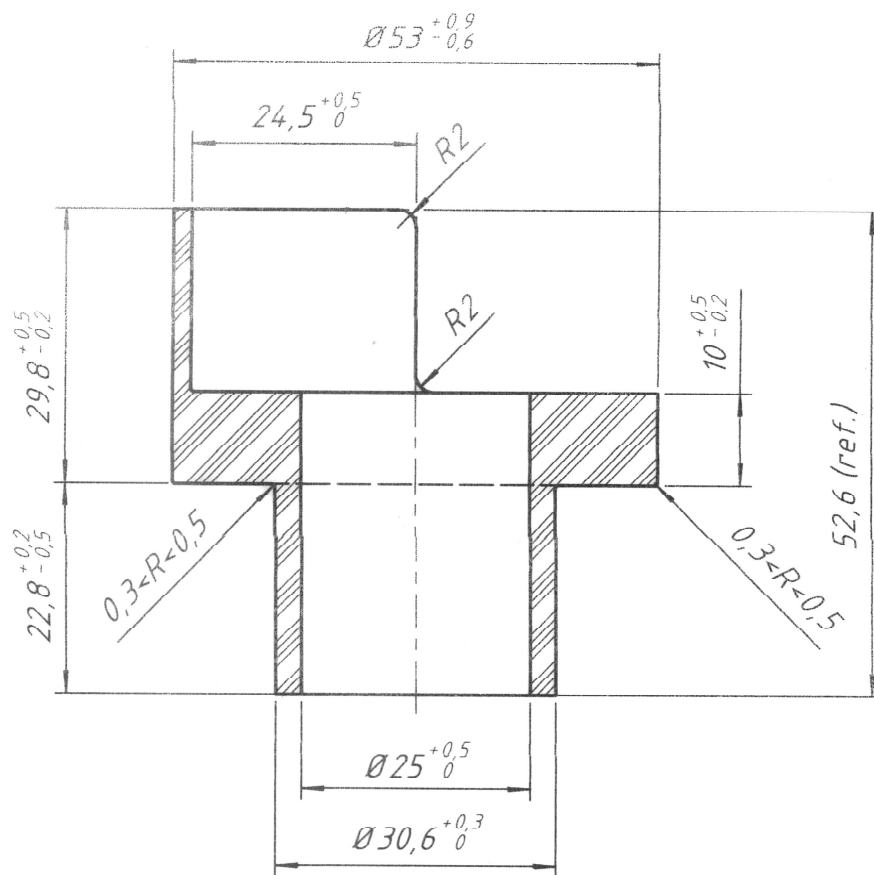
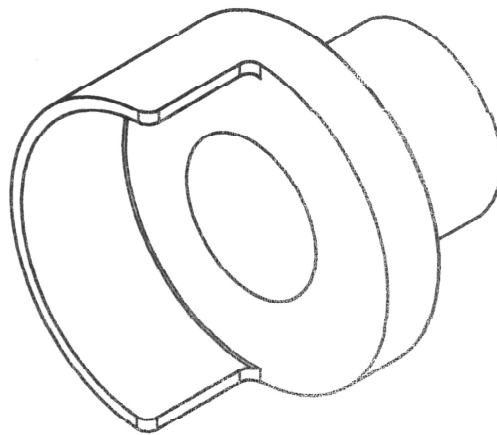

N6 ✓

NATAS:

- 1- DIMENSÕES NÃO TOLERADAS CONF. NBR ISO 2768-mK
2- ESPECIFICAÇÃO DO MATERIAL CONFORME EM-9.85.XX.XX/720-001
3- AS PEÇAS DEVERÃO SER FORNECIDAS EM EMBALAGENS DE SACO PLÁSTICO
COM 100 UNIDADES

DESENHO	DATA	1	BUCHA	VER NOTA 2	1	
REV	0	POS.	COMP.	DESCRIÇÃO	MATERIAL	UNIT. INST. OBSERVAÇÃO QUANTIDADE
RESERVADO PARA LOGOMARCA E APROVAÇÃO METRO (PARA DESENHO ELABORADO POR PROJETISTA CONTRATADA)				COMPANHIA DO METROPOLITANO DE SÃO PAULO		
				METRÔ		
				1-AZUL, 2-VERDE e 3-VERMELHA		
				VIA PERMANENTE		
				AMV		
BUCHA ISOLANTE MEIA ABA PARA AMV-M e UIÇ				DE-9.85.XX.XX/730-019		